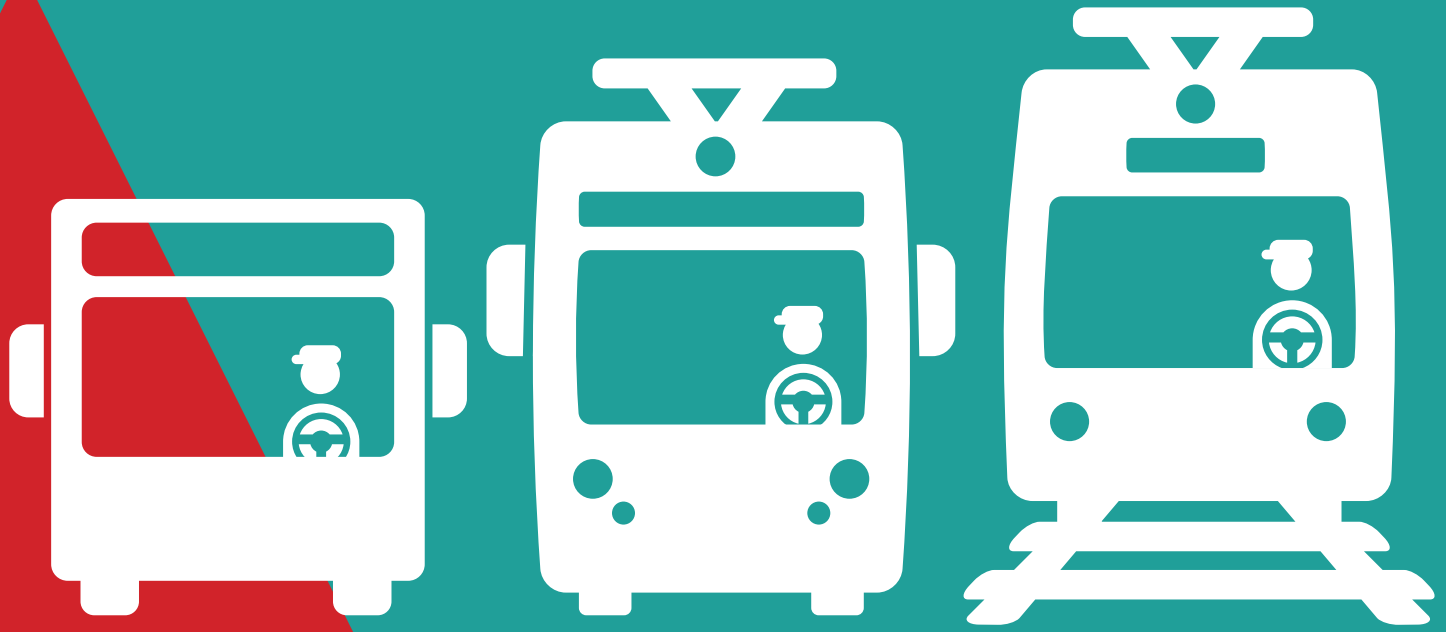
# FAHRPLANWECHSEL AM 13.12.2020



# FAHRPLANWECHSEL 2020 | ÜBERBLICK

## AUSSERFERN
- Umstieg auf elektrifizierte Züge auf österreichischer Seite bis Vils
- Schienenersatzverkehr von Vils bis Pfronten aufgrund der Elektrifizierungsarbeiten in D
  Alle Reiseketten bleiben erhalten
- Neu: Stundentakt zwischen Reutte und Pfronten mit Lücken am Morgen aufgrund Schülerverkehr
- Ausdehnung Angebot von Mo-Sa um eine Stunde

## LANDECK
- Durch Sperre der Landeckerstraße starten und enden Regiobus Linien 210, 4230 und 4236 in Landeck Zentrum und fahren über Bhf Landeck-Zams durch den Landecker Tunnel, inkl. Halt in Zams
- Neuer Pendelbus für die Haltestellen Fließer Au

## PAZNAUNTAL
- Einführung eines ganzjährigen Halbstundentakts durchgängig zwischen See und Galtür bis ca. 19 Uhr
- Optimierung Schienenanbindung

## NIGHTLINER KONZEPT NEU*:
- HBF Innsbruck als Knotenpunkt; Treffpunkt für alle Nightliner gegen 1:00 und 3:00 Uhr
- Abfahrt Nacht-S-Bahnen um 1:05, 2:05 und 3:05 Uhr nach Kufstein und Landeck und um 4:05 nach Kufstein und Telfs
- N1, N2 und N3 Halbstundentakt am Wochenende
- N10 um 1:05 Streckenerweiterung bis Mieming/ Barwies
- N16 um 3:05 Streckenerweiterung über Ellbögen
- 502N Abfahrt nach Absam täglich um 0:05, Anschluss an letzten Railjet
- 504 Abfahrt letzte Verbindung täglich um 00:00 Taktanpassungen an Sonn- und Feiertagen und Abendstunden zur Anschlusssicherung Railjet

*Startzeitpunkt entsprechend COVID-19-Maßnahmenplan

## INNSBRUCK-SEEFELD-SCHARNITZ
- Verdoppelung Angebot an Wochenenden
- Mo-So S-Bahn im Stundentakt
- Zusätzlich zweistündlich nach Deutschland
- Zwei zusätzliche Abfahrten IBK-Scharnitz ab 21:08 und ab 22:08 Uhr

## INNSBRUCK
- Fahrplananpassungen auf allen Linien im Stadtverkehr

## INNSBRUCK LAND
- Anpassungen bei den Linien 501, 503 und 504
- Optimierte Anbindung an Schiene

## PILLBERG
- Linie 8 im Winter: Stundentakt Sa & So, sowie an Feiertagen und in den Ferien

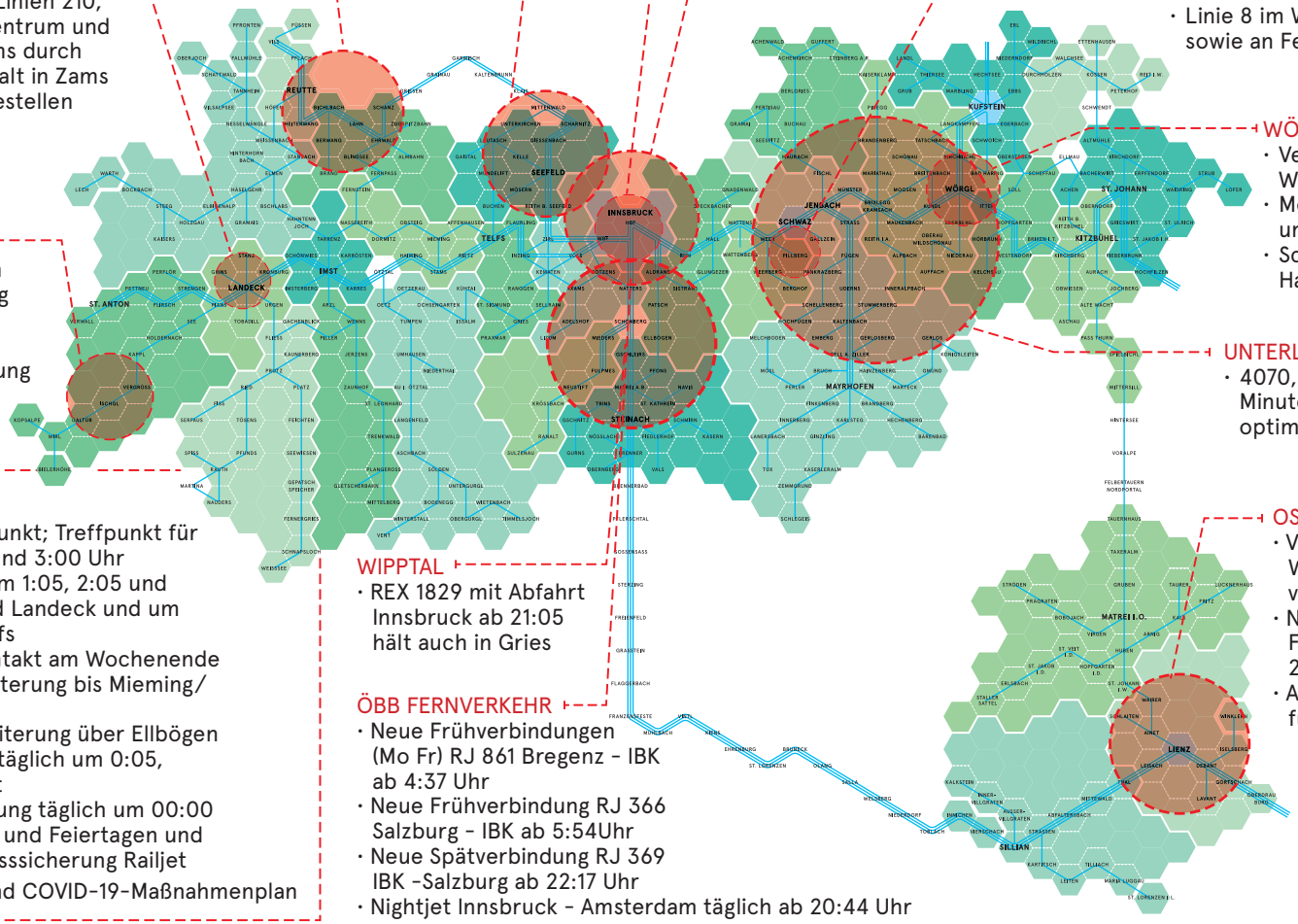
## WÖRGL–HOCHFILZEN (-SAALFELDEN)
- Verdoppelung Angebot am Wochenende
- Mo-So jeweils Stundentakt von S-Bahn und REX
- Schließung einzelner Taktlücken für Halte Hopfgarten und Windau

## UNTERLAND
- 4070, 4074, 4111, 4113, 4115, 4119, 4121 Minutenanpassungen zur Anschluss-optimierung und Fahrzeitverbesserung

## WIPPTAL
- REX 1829 mit Abfahrt Innsbruck ab 21:05 hält auch in Gries

## ÖBB FERNVERKEHR
- Neue Frühverbindungen (Mo Fr) RJ 861 Bregenz - IBK ab 4:37 Uhr
- Neue Frühverbindung RJ 366 Salzburg - IBK ab 5:54Uhr
- Neue Spätverbindung RJ 369 IBK -Salzburg ab 22:17 Uhr
- Nightjet Innsbruck - Amsterdam täglich ab 20:44 Uhr

## OSTTIROL
- Verdoppelung Angebot am Wochenende, Stundentakt am Sa & So von Lienz nach Kärnten
- Neuer Haltepunkt in Abfaltersbach, Fahrzeitverlängerung nach Lienz um 2 Min
- Anpassungen Frühverkehr Pustertal für SchülerInnen


REUTTE
SEEFELD
INNSBRUCK
TELFS
IMST
LANDECK
ST. ANTON
JENBACH
SCHWAZ
MAYRHOFEN
STUMMERBERG
KUFSTEIN
WÖRGL
ST. JOHANN
KITZBÜHEL
STUBAITAL
STUBAI
STILLUPTAL
ZILLERTAL
ZILLER
ZILLERTALBAHN
ZILLERTALBAHN
ZILLERTAL
ZILLERTAL
ZILLERTAL